



EURADIA
Worldwide Consultants

CURSO ON LINE FINANCIACIÓN EUROPEA 2014-2020 Y ESTRATEGIAS
DE PARTICIPACIÓN

METODOLOGÍA DIDÁCTICA



EURADIA INTERNATIONAL
c/ Maestro Guerrero, 4 · 28015 Madrid (España)
Telf. +34 91 548 06 40 · Fax +34 91 541 75 39
euradia@euradia.es · www.euradia.es



1. Planificación de contenidos

Módulos y temas:

El curso consta de 2 módulos y un apartado de Consejos Generales. Los módulos están desarrollados en temas que guiarán tu aprendizaje a través de un lenguaje práctico y directo. Los temas serán el material didáctico con el que cuentas para ir desarrollando las actividades y casos prácticos, que te facilitarán la adquisición de conocimientos y destrezas para la identificación y localización de las fuentes de financiación europea para tus proyectos.

Para guiarte por los contenidos de cada tema contarás con la ayuda de diversos personajes que “vivirán” situaciones que te ayudarán a comprender mejor los contenidos del curso. Además, nuestra colaboradora, Elena, te irá exponiendo los objetivos de aprendizaje y te alertará sobre aquellos aspectos que debes tener en cuenta para solicitar financiación europea.



Esta es Elena del departamento de proyectos europeos de Euradia International.

Cada módulo cuenta con la siguiente información:

1. Guía didáctica del módulo, que te orientará sobre los contenidos a estudiar, los recursos didácticos que complementan la información teórica, el profesorado y el calendario de trabajo.
2. Contenidos teóricos con los que cuenta cada tema del módulo. Esta información teórica se acompaña de ejemplos, alertas y recomendaciones que te facilitarán la comprensión y el estudio de la materia.

3. Recursos didácticos o medios de apoyo a los contenidos teóricos. Estos recursos variarán, dependiendo del tema que estés estudiando. Puedes encontrar lecturas y recursos recomendados, webgrafía, foros virtuales, , enlaces, tutorías..., que te permitirán profundizar en algunos de los aspectos que más te interesen bien por cercanía, bien por interés profesional. Las actividades de aprendizaje virtuales y a distancia serán sincronizadas por el tutor.
4. Glosario de términos y abreviaturas. Presenta los conceptos claves del curso y las abreviaturas y siglas empleadas. Te facilita el acceso y la recopilación de estos conceptos clave mediante las opciones de enlaces automáticos de sus términos en los textos del curso.
5. Evaluación. Recoge el procedimiento y baremo que se seguirá para la evaluación del módulo en cuestión.

Calendario:

El curso consta de 25 horas en formato on line. Los módulos se irán sucediendo secuencialmente dando un tiempo suficiente para que seas capaz de realizar las lecturas, actividades y evaluaciones necesarias para seguir adecuadamente el desarrollo del curso.

En este sentido, se ha establecido el siguiente cronograma, programando una ocupación de estudio de siete días a la semana. Te sugerimos que organices tu propio calendario atendiendo a los inicios y finales de los módulos:

Módulo 1: Financiación Europea 2014-2020.

Inicio Módulo:	19/06/2017
Fin Módulo:	27/06/2017
Formación on line plataforma e-learning	10
Webinar. Vías de financiación europea	1h
Total horas módulo on line	11h
Tiempo dedicación diaria recomendada	1h,20'

Módulo 2: Preparar nuestra estrategia de participación.

Inicio Módulo:	28/06/2017
Fin Módulo :	08/07/2017
Formación on line plataforma e-learning	12,5h
Tutorial Registro ECAS	1h
Total horas módulo on line	13,5 horas
Tiempo de dedicación diaria recomendada	1h,20'

Apartado de Consejos Generales

Inicio apartado:	09/07/2017
Fin apartado :	09/07/2017
Total horas	0,5h
Tiempo de dedicación diaria recomendada	0,5h

Esquema de Calendario:

JUNIO							JULIO						
L	M	X	J	V	S	D	L	M	X	J	V	S	D
			1	2	3	4						1	2
5	6	7	8	9	10	11	3	4	5	6	7	8	9
12	13	14	15	16	17	18	10	11	12	13	14	15	16
19	20	21	22	23	24	25	17	18	19	20	21	22	23
26	27	28	29	30			24	25	26	27	28	29	30
							31						

	Módulo 1
	Módulo 2
	Apartado consejos generales

IMPORTANTE: A aquellos alumnos que vayan a bonificarse el curso por la Fundación Estatal para la Formación en el empleo, FUNDAE (antes tripartita) se les exigirá un tiempo mínimo de conexión del 75% de las horas de la acción formativa:

- Nº de horas totales acción formativa: 25h
- Nº de horas mínimas conectados: 18,75h

2. Guía didáctica

Para cada módulo se ha diseñado una GUÍA con el objetivo de acompañarte en el paso por los contenidos y actividades a realizar en cada uno de ellos.

De esta manera, te iremos mostrando los contenidos a estudiar, los recursos didácticos que utilizaremos, las actividades de aprendizaje a realizar y los cuestionarios a responder.

Además, cada guía didáctica incluye los datos de los profesores, que intervendrán en cada módulo, los datos de contacto del coordinador del curso y del soporte técnico. La idea es que puedas solventar en cualquier momento dudas e incidencias y que éstos afecten lo menos posible a tu proceso de aprendizaje.

3. Evaluación

La evaluación de conocimiento se realizará mediante cuestionarios cerrados tipo test, que serán cumplimentados por el alumno al finalizar cada módulo. El sistema permitirá ofrecer al estudiante la posibilidad de mostrar los progresos alcanzados en el conocimiento. La plataforma permite el registro y seguimiento de los logros de los estudiantes, por lo que, en todo momento, el alumno puede consultar las calificaciones obtenidas en las diferentes pruebas de evaluación.

Para la obtención del DIPLOMA es necesario haber realizado la totalidad de las pruebas de evaluación: cuestionario y actividades propuestas con carácter obligatorio asociadas al programa formativo.

Los cuestionarios de evaluación:

Supondrán el 50% de la evaluación y tendrán un total de 10 preguntas tipo test. Para superar la prueba los alumnos deben responder correctamente a un mínimo de 5 cuestiones.

Cada módulo tiene asociado su cuestionario de evaluación, que se abrirá una vez haya finalizado el módulo conforme la programación descrita. Los cuestionarios permanecerán abiertos hasta fin de curso, de manera que el estudiante pueda organizar su tiempo de estudio y evaluación.

Los cuestionarios permiten sólo 3 intentos. Una vez agotado el nº de intentos el sistema toma como válida la nota más alta.

Tareas y actividades obligatorias:

La participación activa en las actividades de aprendizaje previstas compone el 50% restante de la evaluación. La realización de la totalidad de las pruebas de evaluación, y la participación en las actividades de los diferentes módulos, se considerará requisito indispensable para superar el curso.

La nota global del curso será la media de las evaluaciones de los dos módulos. Al finalizar el curso, se procederá a la emisión de diplomas por parte de Euradia International.

El curso se certificará con diploma de aprovechamiento, siempre que el alumno supere los criterios de evaluación determinados en este documento.

4.Sistema de tutoría

Se han establecido las siguientes herramientas de comunicación entre el coordinador del curso, el profesorado y los participantes:

1. Foros
2. Tutorías por e-mail

FOROS: A lo largo del curso nos encontraremos dos clases de foros:

- Foro de discusión: Este formato servirá para el debate y discusión entre los alumnos, y entre alumnos y profesor a tiempo real (in stream). Los alumnos pueden abrir temas o plantear dudas sobre las que les interese conocer las opiniones y experiencias de los demás.
- Chat (Tutorías): En este formato profesores y participantes tienen una discusión sincrónica en tiempo real dentro del curso. Bajo este formato se realizarán las tutorías programadas.

En todos los casos los debates, cuestiones y respuestas serán visibles a todo el mundo, sirviendo el foro de espacio de apoyo y lugar de consulta.

Cada módulo tiene su propio foro y su propio chat tutorial, que se utilizarán para cuestiones y temas relacionados con un módulo u otro.

TUTORÍAS POR E-MAIL: Para aquellos alumnos que tengan problemas con el seguimiento y evolución del curso y no puedan seguir el calendario del curso o quieran plantear directamente al profesor dudas o cuestiones no respondidas en los foros, brindamos la posibilidad de presentarnos su caso por e-mail para analizar su situación y darle la respuesta adecuada. Estos e-mails se irán resolviendo en las siguientes 72 horas desde su recepción.

ATENCIÓN TELEFÓNICA: Los alumnos podrán contactar con los profesores para la resolución de dudas y realización de consultas relacionadas con los contenidos del curso.

Horario de atención y consulta:

Los profesores atenderán el chat y resolverán cuestiones por teléfono los martes y jueves de 16h a 18h.

Las tutorías por e-mail estarán abiertas durante todo el curso.

5. Requisitos técnicos

El curso se presenta en un formato on line por lo que es imprescindible que los participantes tengan conexión a internet. Los navegadores recomendados son Firefox y Chrome. Se recomienda no utilizar Explorer ya que podr

El material, documentos y recursos didácticos del curso estarán en la plataforma e-learning de Euradia International. Es imprescindible que los participantes tengan conexión a Internet con salida a youtube y otras Webs de interés. Para la inscripción y acceso al curso, una vez abonada la matrícula, se os enviará los datos de acceso (usuario y contraseña).

6. Organigrama y datos de contacto

ORGANIGRAMA:

- Dirección y Coordinación: María Noval
- Tutor-profesor:
 - María Noval: 25h
- Soporte técnico:

Euradia International: Daniel López

CONTACTO:

Euradia International

Dirección: C/ Maestro Guerrero 4. EP 5. 28005 Madrid

Cuestiones generales: formacion@euradia.es Teléfono: 91 548 06 40

Tutorías: E-mail: formacion@euradia.es Teléfono: 91 548 06 40

7. Referencias profesores y tutores

María Noval Ramos.

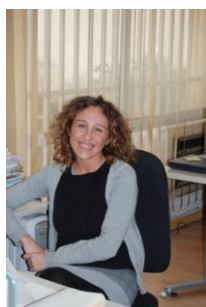

Es la responsable del área de formación de EURADIA. Tiene cerca de 20 años de experiencia en el desarrollo y gestión de proyectos y contratos europeos dentro de los diferentes programas marco de I+D+i, (5PM-7PM), medioambiente (LIFE-LIFE+), empresa (CIP), desarrollo regional (INTERREG), víctimas del terrorismo (JUSTICIA), Programas operativos regionales (FONDOS ESTRUCTURALES), formación (LLL)...

Tiene un gran conocimiento del sistema de financiación de la UE, los diferentes programas europeos y sus reglas de funcionamiento. Su experiencia se centra en la coordinación de consorcios transnacionales, la gestión financiera y administrativa y la gestión del riesgo de los proyectos financiados por la CE. Ha diseñado y dirigido procesos y sistemas de gestión y control basados en el principio de buena gestión financiera de la UE para gobiernos regionales, centros tecnológicos, PYMEs, universidades...y superado con éxito auditorías oficiales nacionales y europeas.

Es profesora experta en fondos europeos. Su experiencia abarca los campos de identificación de oportunidades de financiación, diseño, gestión y control de proyectos financiados por la UE.

En formato on line, ha dirigido y tutorizado los cursos “Diseño y Gestión de Fondos y Proyectos Europeos, organizado por la Diputación de Badajoz y “Elaboración y Gestión de Proyectos Europeos” organizado por la Diputación de Cádiz, desde la plataforma e-learning de Euradia con una duración total de 80horas. También ha dirigido y tutorizado el curso on line Financiación Europea 2014-2020 y Estrategias de Participación en convocatoria de febrero de 2017 (25h).

Angel Adell de Bernardo



Es fundador y director gerente de la empresa EURADIA INTERNATIONAL. Profesor del máster en derecho de la Unión Europea de la Universidad Carlos III de Madrid. Sus rasgos sobresalientes han sido la pluralidad, innovación, investigación y el aprendizaje permanente. Ha diseñado y dirigido proyectos de cooperación territorial (INTERREG), vecindad (ENPI) I+D+i (5PM, 6PM y 7PM), empresa (CIP), medioambiente (LIFE), educación (LLL, ERASMUS+), cooperación al desarrollo (Europaid)...Su experiencia en proyectos europeos se centra en la generación de ideas innovadoras, en el diseño y orientación de las propuestas y en la optimización de los proyectos para la proyección de entidades en Europa. Es profesor, experto en financiación europea y formulación de proyectos. Su experiencia abarca los campos del turismo sostenible, gestión de aguas residuales, gestión de residuos, ICT, las estrategias de especialización inteligente, las iniciativas URBAN, el desarrollo regional...

Adrianna Triskuc

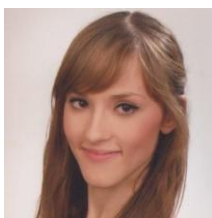

Grado en Estudios Europeos. Máster universitario en derecho europeo.

Consultora especializada en proyectos de innovación y Educación ha diseñado y gestionado proyectos europeos de diversos programas comunitarios principalmente Horizon 2020 FTI, Fases 1 y 2 del Instrumento PYME, MSCA, ERC... y Erasmus + KA1 y K2.